

Low Cost

Referência Galileo

Galileo by Travelport

Todos os direitos reservados

Este material é de propriedade da Travelport e sua reprodução por quaisquer meios, total ou parcial, não é permitida sem o consentimento por escrito da Travelport Brasil.

O presente guia de referência foi desenvolvido para o único propósito de treinamento e todos os nomes de companhias aéreas, produtos, endereços e nomes de pessoas contidos neste documento, são parte de um cenário completamente fictício ou de situações objetivando apoiar esforços de treinamento.

Revisão – Setembro /2019

Travelport – São Paulo/Brasil

Elaborado e revisado por:

Depto. De Treinamento

Contents

Revisão – Setembro /2019	2
PRONTA REFERENCIA LOW COST.....	Error! Bookmark not defined.

PRONTA REFERENCIA LOW COST

- ✓ Efetuar a consulta de Destino e Tarifa através do comando FS.

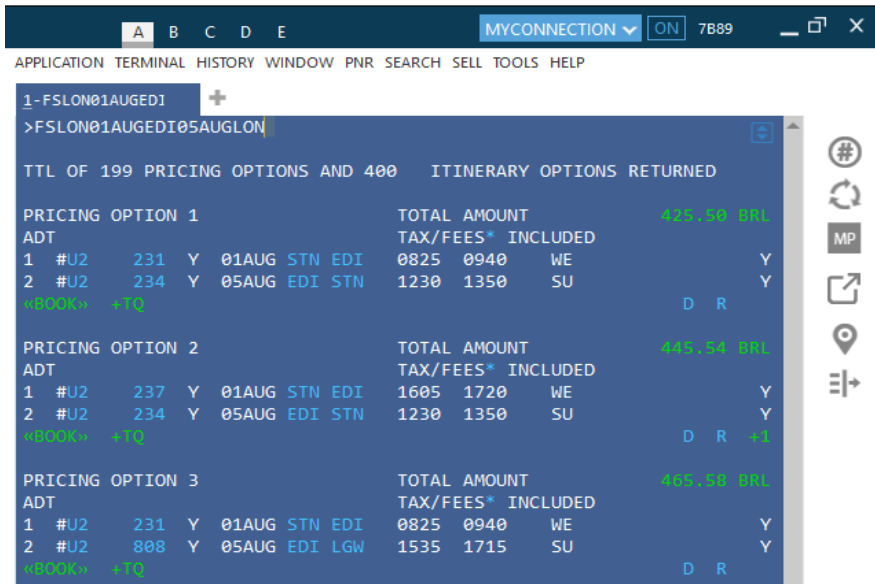

- ✓ Clicando no valor da Tarifa (em verde), visualiza-se os detalhes, bem como opções de famílias tarifárias.

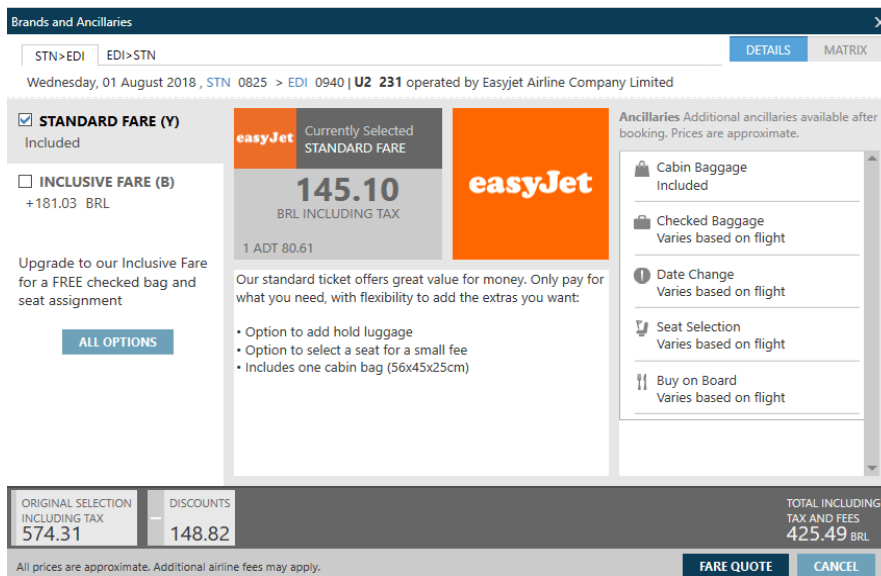

- ✓ Para efetuar a reserva , clicar em BOOK na Opção da Tarifa escolhida, e inserir os demais campos (Nome/Contato da Agencia/Prazo).

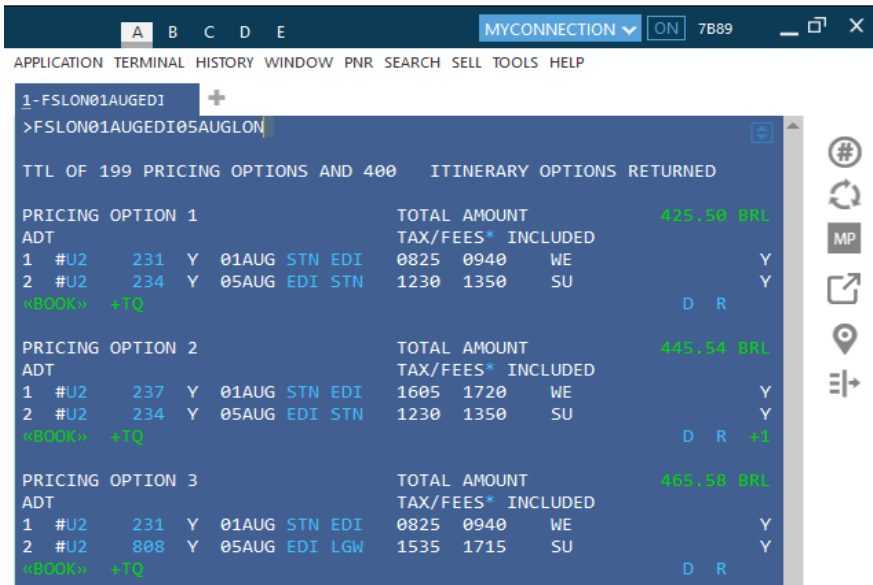

- ✓ Ao tarifar a reserva - FQ, o sistema exibirá um resumo dos valores.

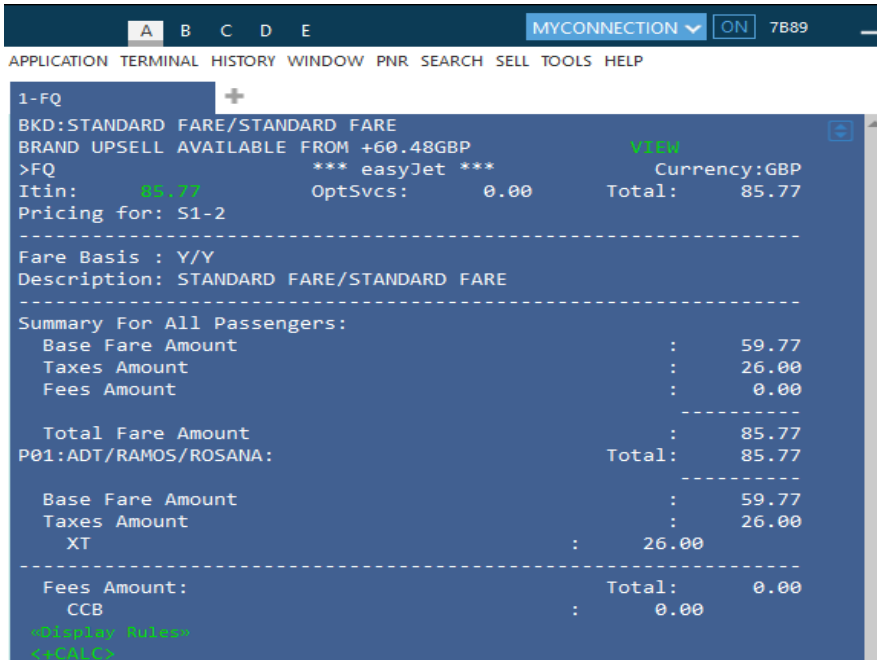

- ✓ Ao assinar a reserva, o sistema solicitará para inserir os Dados de Endereço e Email do passageiro.

```
>ER
TASERR088-ADRS MUST CONTAIN AT LEAST 5 ELEMENTS
TASERR087-EMAIL ADDRESS MISSING - USE ENTRY MF.YOURNAME@YOURDOMA
IN
>
```

- ✓ Para inserir os campos solicitados, clicar no Nome do Passageiro:
 - Os Campos que possuem o * (Asterisco) são obrigatórios.

NAME✓ LOYALTY CONTACT* ADDRESS* TICKETING✓ PAYMENT* SECURITY*

 Fields marked by * are required.

- Clicar em cada Aba e para Editar/Inserir informações – clicar no Lápis

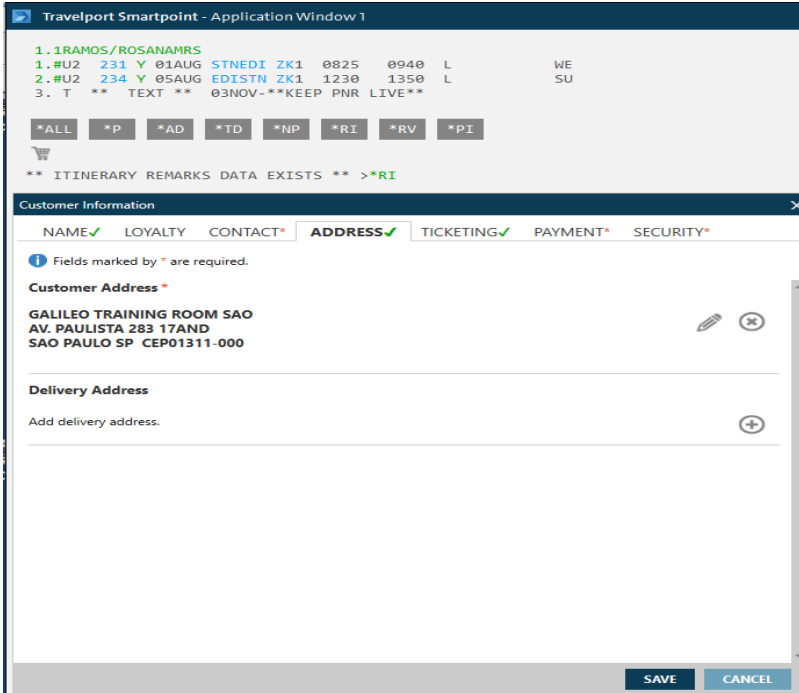

The screenshot shows the 'Travelport Smartpoint - Application Window 1' interface. At the top, there is a flight itinerary summary with three lines of text. Below this is a row of buttons: *ALL, *P, *AD, *TD, *NP, *RI, *RV, *PI. A shopping cart icon is visible, followed by the text '** ITINERARY REMARKS DATA EXISTS ** >*RI'. The main section is titled 'Customer Information' and contains a tabbed interface with tabs for NAME✓, LOYALTY, CONTACT*, ADDRESS✓, TICKETING✓, PAYMENT*, and SECURITY*. A message below the tabs states 'Fields marked by * are required.' Under the 'Customer Address*' tab, there is a text input field containing 'GALILEO TRAINING ROOM SAO AV. PAULISTA 283 17AND SAO PAULO SP CEP01311-000'. To the right of this field are edit and delete icons. Below this is a 'Delivery Address' section with a text input field containing 'Add delivery address.' and a plus icon. At the bottom right of the window are 'SAVE' and 'CANCEL' buttons.

- Campo Forma de Pagamento – PAYMENT

Customer Information

NAME✓ LOYALTY CONTACT✓ ADDRESS✓ TICKETING✓ **PAYMENT*** SECURITY✓

Fields marked by * are required.

Form Of Payment

Form of Payment: *
Credit Card

Name as it appears on card: *
As show on the card

Card Type: *
Select

Card Number: *
Enter the full card number

Expiration Date: *
MMYY

Security Code: *
CW

Apply Cancel

SAVE CANCEL

- Campo SECURITY
 - Após preencher todas as abas de informações, para finalizar – clicar em SAVE.

Customer Information

NAME✓ LOYALTY CONTACT✓ ADDRESS✓ TICKETING✓ PAYMENT* **SECURITY✓**

Fields marked by * are required.

Secure Flight Passenger Data / APIS Information

MRS ROSANA RAMOS

Secure Flight Information (DOCS)

First Name: *
ROSANAMRS

Middle Name:
PEDROSO

Last Name: *
RAMOS

Gender: *
F - Female

Birth Date: *
01APR70

Apply Cancel

Primary Document Information (DOCS)

Add Primary Document Information

Secondary Document Information (DOCO)

Add Secondary Document(s)

SAVE CANCEL

✓ Para inserir a informação de email:

- MT.rosana.ramos@travelport.com

*** Toda e qualquer alteração na reserva / bilhete deverá ser efetuada diretamente na cia aérea.